

# ふくしの泉

題字 初代理事長・磯村弥八

2023  
**9/1**

第109号

発行 ■社会福祉法人 **豊橋市福祉事業会** TEL (0532) 62-0018 〒440-0845 豊橋市高師町字北原1番地104  
■HP <http://tf-jigyokukai.org> ■E-mail [jimukyoku@tf-jigyokukai.org](mailto:jimukyoku@tf-jigyokukai.org)



**洗濯作業** (就労継続支援B型事業)  
豊橋ちぎり寮の洗濯作業をおこなっています



**弁当作業** (就労継続支援B型事業)  
毎日180食ほどのお弁当をつくっています



**清掃作業** (就労継続支援B型事業)  
豊橋ちぎり寮の食堂掃除をしています



**委託作業** (生活介護事業)  
割り箸の袋詰めのため、箸の本数を数えています



**除草作業** (生活介護事業)  
法人の駐車場の除草作業をしています



**製パン作業** (就労継続支援A型事業)  
企業様への委託販売のため、パンを袋詰めしています

「一生けん命がじまんです」をモットーに、  
各作業班において毎日作業をがんばっています  
**ワークス岩西**

- ・事業会NOW.....2
- ・特集I おすすめスポット、行きたい場所.....3
- ・活動掲示板.....4~5
- ・特集II 秋といえば...〇〇の秋.....6
- ・令和4年度決算報告.....7
- ・ご寄付・物品寄付・ボランティア報告等.....8

今回は、ワークス岩西、ケアハウスかなだの近況をご報告します。

## 「新しい作業が始まりました」

ワークス岩西



本所では、就労継続支援B型事業の一つとして、縫製作業をおこなっています。

今年度より、本所事業にご理解を示していただいた地元の企業様から、ぜひ利用者さんとともにカイロの商品づくりに携わってほしいとの熱いご要望をたまわり、新しい作業がスタートしました。

いくつか作業工程があるうち、本所が受託したカイロの布を縫い合わせる作業では、普段からミシンの得意な利用者さんが挑戦し、悪戦苦闘しながら何度も取り組む姿が見られました。利用者さんに話を伺うと「最初はミシンに布が絡んでしまって難しかったですが、コツをつかむと楽しいです」と、作業に取り組む喜びを伝えてくれました。

今後も利用者さんの得意な作業を活かしながら「楽しく喜び」を大切に、地域のみなさまに愛される商品づくりに励んでいきたいと思えます。

生活支援員 山本佳那子

## 「買い物支援」

ケアハウスかなだ



本所では、毎月2〜3回希望者を募り、車で近隣のスーパーや薬局、金融機関などへ送迎する買い物支援をおこなっています。大きな物や重たい物を購入した際にも、入居者さんが持ち歩く必要がなく、雨の日は濡れることなく買い物ができるため大変好評です。また、いきたくても近くにバス停がないため、今までいけなかったお店などで買い物をすることもできます。移動中、車のなかでは入居者さん同士の会話も弾むことから、買い物支援日を心待ちにしている入居者さんもみえます。買い物支援から帰所したあとは「いや〜本助かるわ」「またお願いね」といった声が聞かれます。買い物支援は入居者さんの充実した生活の一助となっているようです。

これからも、入居者さん一人ひとりが、いきいきと生活ができるようサポートしていきたいと思えます。

生活相談員 中村仁洋

# 特集 I

## おすすめ スポット 行きたい場所



岩西  
保育園

ディズニーランド

「ミッキーに会いた〜い♪」「私はお姫様になりたい♡」



レゴランド

たくさんのレゴブロックで遊びたい!



豊橋  
あゆみ  
学園

のんほいパーク

見るもの、乗るもの、たくさん!

豊橋  
ひかり  
乳児院



のんほいパーク

また、動物園いきたいな〜

豊橋  
若草  
育成園



ふれあい 牧場高原ハウス

ヤギさんにエサをあげたよ!

豊橋  
くすのき  
学園



また、いこうね

のんほいパーク

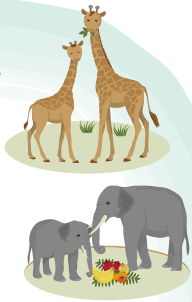

豊橋  
ちぎり寮



みんなと出かけられてうれしかったです

のんほいパーク

豊橋  
にしぐち  
学園



風車寺山

紅葉の季節はとてもきれいです

ワークス  
岩西



赤塚山公園

のんびり深呼吸しにいきたいです

ケアハウス  
かなだ



玉泉禪寺

南頭神社

入居者さんの散歩コースです

グループ  
ホーム



天気が良いと絶景です

竹島周辺

豊橋  
ゆたか  
学園



プラネタリウム

きれいな星空に感動!!

# 活動掲示板

9施設の活動のようすをご覧ください。



## 「えがおの活動」

豊橋ちぎり寮 中原尋都

本寮の生活介護事業所「陽だまり」では、現在13名の利用者さんが月～金曜日に地域から通われ活動しています。活動の内容は、手足や身体全体を使った体操や事業会周辺の散歩などで体を動かしたり、映画(DVD)鑑賞会やカラオケ・ライブなどの余暇活動で経験の幅を広げたり、散歩でみた景色や思ったことなどの言葉をつなげた俳句づくりや、絵画制作などの文化的な活動もおこなっています。どの活動も、みなさんとても楽しみにしていて、いつも笑顔で参加しています。これからも、みなさんの笑顔がたえない活動を提供していきたいです。



## 「みんなで祝う誕生会」

岩西保育園 鳥居史佳

昨年度まで感染症対策のために学年ごとでおこなっていた誕生会。今年度は、乳児クラスと幼児クラスに分かれておこなっています。誕生会では、誕生児の紹介や歌をうたってお祝いし、そのあと、保育士の出しものを観ます。出しものは誕生児の子も参加しての劇や、ペープサートで「ねこの医者さん」など、子どもたちが大好きなお話をします。出しものを観ているときの表情は真剣ですが、みんなとても楽しめているようです。誕生会を楽しむなかで、祝うことや祝われることのうれしさを感じられるような関わりを大切にしています。



## 「何を買おうかな？」

豊橋くすのき学園 井田恵美

本園では買い物の練習や、自分で選ぶ楽しみなどを体験する『だかしやさん』という保育の日が1～2か月に1回あります。3つの商店に、お菓子が入荷し並んでいきます。「さあ、うさぎ商店開店です!」お店が開店すると、お金代わりの牛乳キャップとカゴを手に持ち、商店をまわります。「どれにしようかな?」と悩む子。迷うことなく食べたいお菓子を手に取る子。どの子も目をキラキラさせてお菓子を選びます。買い物を終えたらおやつの時間となり、選んだお菓子を笑顔ではおぼります。今度の『だかしやさん』は何を買おうかな?



## 「班対抗! ミニ運動会」

豊橋にしぐち学園 前田真菜

本園で毎年開催している「にしぐちフェスタ」。今年は体を動かしながら楽しむことができるように、班対抗のミニ運動会をおこないました。種目は、玉入れ、キャタピラ競争、雑巾がけリレーです。玉入れでは、必死にボールを投げる方、のんびりと周りを見ている方。キャタピラ競争では、ゆっくりと進む方、キャタピラの外に出てしまう方。雑巾がけリレーでは、手慣れたようすで雑巾をかける方、戸惑いながら進む方など、いろいろな表情の利用者さんを見ることができました。

ミニ運動会は初めての試みでしたが、最後の結果発表まで終始大盛り上がりで、とても楽しい行事となりました。



## 「新しいホームでの暮らし」

グループホーム 加藤喜之



てんぱく事業所が天伯町から柱五番町へ引っ越して、早5か月が経ちました。利用者みなさんは、初めのうちは戸惑いもあったようですが徐々に慣れてきて、今では表情も和らぎ、新しい仲間の14名で仲良く過ごしています。ピカピカのトイレやお風呂、居室も各々過ごしやすいうようにレイアウトするなど、快適な生活を送ることができているようです。また、歩いていける距離にスーパーやレンタルショップもあり、便利で楽しみも多くなります。



今後も利用者さんが楽しく生活できるよう、職員一丸となって支援していきたいです。

## 「きれいになった院庭で」

豊橋ひかり乳児院 生駒裕菜

4月から新しくなった院舎での生活が始まりました。新居での生活は子どもたちにとっていろいろな経験がいっぱいです。特にきれいになった院庭は子どもたちのお気に入り。毎日、子どもたちの笑い声であふれています。

院庭には花壇があり、季節の花がきれいに咲いています。子どもたちは花壇に咲いている花を見て「きれいだね」「ピンクのおはな」など楽しそうに自分たちの感じたことを伝えてくれています。これからも子どもたちの発見を大切にしていける保育を目指していきたいです。



## 「ホーム外出 ～水族館できれいな魚いっぱい～」

豊橋若草育成園 表亜樹徳

ホーム外出は子どもと職員で行先を考えて、計画を立てます。今回は子どもと職員で名古屋港水族館に行ってきました。外出前からとても楽しみにしており、水族館へ向かう車内では到着が待ち遠しくてわくわくしているようでした。

水族館では、図鑑やテレビでしか観たことなかった、たくさんの魚や海の生きものに目を輝かせていました。イルカショーも観ることができ、子どもたちは十分満足できたようです。これからもたくさん出かけて、よい思い出をつくっていききたいです。



## 「再開! グループ別外出」

豊橋ゆたか学園 望月貴由

コロナで長年遠ざかっていたグループ別外出が今年度から再開されました。グループ別外出とは、子どもが自分でいきたい場所を選び、それをもとに職員がメンバーや日程を調整し、グループで出かける行事です。グループ別外出の行先とメンバーが発表された日は、子どもたちが掲示板に集まり「やった! 私は〇〇へいくんだ!」「僕はいつくの?」「アンパンマンに会える!」など大興奮でした。子どものなかには、その日から掲示板の前をとおるたびに、行先を確認してはとびきりの笑顔を見せてくれる子もいます。

これからも、子どもたちが楽しく参加できる行事をいっしょに考えていきたいです。



## 「感触遊び」

豊橋あゆみ学園 鶴野悦子

療育の一つに「感触遊び」というものがあります。感触遊びにもいろいろな種類があり、小麦粉、片栗粉、パン粉、お麩(ふ)、わかめなど、楽しむ材料がいっぱいあります。水を入れると感触が変わるものがあり、サラサラの状態はさわられても、ベトベトの状態になるとさわれないお子さんがいます。感触が苦手なお子さんはスプーンなどの道具を使ったり、袋に入れてその上からさわったり、工夫をすると楽しむことができます。道具がなくても触れることのできるお子さんは、丸めたり、ちぎったり、ちょっとお口に入れてモグモグしたりしながら楽しめます。これからもいろいろな感触を経験し、楽しみたいと思います。



# 〇〇の秋

## 豊橋ひかり乳児院

絵本を読むことが大好きです！



〇読書の秋

## 豊橋ゆたか学園

古代生物アースロプレウラつくったよ！



〇創造の秋

## 豊橋ちぎり寮

暑さを和らげてくれてありがとう



〇秋雨

## 岩西保育園



レゴブロックでハウルの城をつくったよ！



これは何でしょう？ ブロックで何でもつくれるよ

〇芸術の秋

## 豊橋くすのき学園



音の出る絵本だよ♪

〇読書の秋

## 豊橋あゆみ学園



見るのも、めくるのも好きだよ！

〇読書の秋

## 豊橋にしぐち学園



お肉が大好きです！

〇食欲の秋

## グループホーム

大好きなコーヒートパイのマリアージュ



〇お菓子の秋

## ケアハウスかなだ



秋の夜長、オセロゲームに集中しています

〇集中の秋

## ワークス岩西

中日ドラゴンズを応援しています



〇スポーツの秋

## 豊橋若草育成園



秋の散歩、とても気持ちがいいです

〇紅葉の秋



# 令和4年度決算報告

## 財産目録の要旨

令和5年3月31日現在

資産の部		負債の部	
勘定科目	金額	勘定科目	金額
流動資産	673,959,617	流動負債	397,668,601
固定資産	3,550,974,951	固定負債	492,973,975
		負債の部合計	890,642,576
		純資産の部	
		基本金	262,402,937
		国庫補助金等特別積立金	1,237,114,182
		その他の積立金	1,123,565,660
		次期繰越活動収支差額	711,209,213
		純資産の部合計	3,334,291,992
資産の部合計	4,224,934,568	負債及び純資産の合計	4,224,934,568

事業活動による収支		
事業活動収入計	(1)	2,073,531,066
事業活動支出計	(2)	2,014,397,984
事業活動資金収支差額	(3)=(1)-(2)	58,633,082
施設整備等による収支		
施設整備等収入計	(4)	200,383,817
施設整備等支出計	(5)	449,737,927
施設整備等資金収支差額	(6)=(4)-(5)	△249,354,110
その他の活動による収支		
その他の活動収入計	(7)	170,953,272
その他の活動支出計	(8)	151,203,064
その他の活動資金収支差額	(9)=(7)-(8)	19,750,208
予備費支出	(10)	0
当期資金収支差額合計	(11)=(3)+(6)+(9)-(10)	△170,970,820
前期末支払資金残高	(12)	543,716,286
当期末支払資金残高	(11)+(12)	372,745,466

サービス活動増減の部		
サービス活動収益計	(1)	2,054,592,788
サービス活動費用計	(2)	2,041,395,523
サービス活動増減差額	(3)=(1)-(2)	13,197,265
サービス活動外増減の部		
サービス活動外収益計	(4)	19,932,600
サービス活動外費用計	(5)	10,466,532
サービス活動外増減差額	(6)=(4)-(5)	9,466,068
経常増減差額	(7)=(3)+(6)	22,663,333
特別増減の部		
特別収益計	(8)	116,580,495
特別費用計	(9)	150,433,360
特別増減差額	(10)=(8)-(9)	△33,852,865
当期活動増減差額	(11)=(7)+(10)	△11,189,532
繰越活動増減差額の部		
前期繰越活動増減差額	(12)	706,318,745
当期末繰越活動増減差額	(13)=(11)+(12)	695,129,213
基本金取崩額	(14)	0
その他の積立金取崩額	(15)	155,532,000
その他の積立金積立額	(16)	139,452,000
次期繰越活動増減差額	(17)=(13)+(14)+(15)-(16)	711,209,213

地域における公益的な取り組みを次のとおり実施していますので、ご利用ください。

- 電話による無料子育て相談を毎日実施しています。  
豊橋ひかり乳児院 TEL(0532)62-0019
- 地域の方々とのふれあいや交流を目的に「地域貢献事業」を開催しています。新型コロナウイルス感染防止のため変更の可能性あります。詳しくは施設へご確認ください。  
豊橋ちぎり寮 TEL(0532)61-0117
- 「パンとカフェ公園通り」のギャラリーを地域の方の創作活動の発表の場として、無償で貸し出しをおこなっています。  
ワークス岩西 TEL(0532)62-0118
- 岩西小学校 下校時見守り活動



I 資産の部		
1 流動資産		
現金預金		384,994,873
現金		662,861
預金		384,332,012
有価証券		10,000
事業未収金		177,184,091
未収金		11,133
未収補助金		110,448,358
未収収益		
受取手形		
貯蔵品		
医薬品		
診療・療養費等材料		
給食用材料		
商品・製品		443,694
仕掛品		
原材料		802,096
立替金		65,372
前払金		
前払費用		
1年以内回収予定長期貸付金		
1年以内回収予定事業区分間長期貸付金		
1年以内清算予定長期前払費用		
短期貸付金		
事業区分間貸付金		
仮払金		
繰延税金資産		
その他の流動資産		
徴収不能引当金		
流動資産合計		673,959,617
2 固定資産		
(1) 基本財産		
土地		
建物		2,042,871,729
減価償却累計額		
定期預金		74,770,400
投資有価証券		49,729,600
基本財産合計		2,167,371,729
(2) その他の固定資産		
土地		
建物		8,200,244
構築物		51,582,968
機械及び装置		4,951,537
車輜運搬具		12,306,258
器具及び備品		43,809,025
建設仮勘定		10,780,000
有形リース資産		
減価償却累計額		
権利		
ソフトウェア		117,000
無形リース資産		
投資有価証券		
長期貸付金		
事業区分間長期貸付金		
退職給付引当資産		128,290,530
長期預り金積立資産		
積立資産		1,123,565,660
人件費積立資産		461,077,000
修繕積立資産		
備品等購入積立資産		
保育所施設整備積立資産		
施設整備等積立資産		651,567,660
工資変動積立資産		2,896,000
設備等整備積立資産		8,025,000
差入保証金		
長期前払費用		
繰延税金資産		
その他の固定資産		
その他の固定資産合計		1,383,603,222
固定資産合計		3,550,974,951
資産合計		4,224,934,568
負債の部		
II 1 流動負債		
短期運営資金借入金		
事業未払金		66,318,359
その他の未払金		231,685,925
支払手形		
役員等短期借入金		
1年以内返済予定設備資金借入金		
1年以内返済予定長期資金借入金		23,093,240
1年以内返済予定リース債務		
1年以内返済予定役員等長期借入金		
1年以内返済予定事業区分間借入金		
1年以内支払予定長期未払金		
1年以内支払予定長期預り金		
未払費用		
預り金		427,995
職員預り金		1,536,082
前受金		
前受収益		
事業区分間借入金		
仮受金		
貸与引当金		74,607,000
その他の流動負債		
流動負債合計		397,668,601
2 固定負債		
設備資金借入金		
長期運営資金借入金		
リース債務		
役員等長期借入金		
事業区分間長期借入金		
退職給付引当金		128,290,530
長期未払金		
長期預り金		
繰延税金負債		
その他の固定負債		
固定負債合計		492,973,975
負債合計		890,642,576
差引純資産		3,334,291,992

※この他にも、豊橋善意銀行様や豊橋市社会福祉協議会様等を通じ、さまざまな善意や活動をしていただきました。ここに厚くお礼申し上げます。

●ご寄付

匿名様.....5,089,400円  
 (株)B.Wave 住吉広計様.....240,000円  
 (株)CIS様.....100,000円  
 三輪医院 院長 三輪一太様.....50,000円  
 (株)サワダ・ジャパン様.....30,000円  
 熊谷正幸様.....10,000円  
 豊信建設(株)様.....3,535円

●物品寄付

POSCO Japan PC(株)様.....  
 .....豊橋ゆたか学園他6施設  
 東海アイスクリーム協会理事長 嶋瀬哲也様.....  
 .....豊橋ひかり乳児院他3施設  
 豊橋鉄道労働組合様.....豊橋あゆみ学園他1施設  
 チャイルドショップカマヤ 國松八千代様.....  
 .....豊橋ゆたか学園他1施設  
 中島夫妻様.....豊橋若草育成園他1施設  
 (株)快 代表取締役社長 後藤紘佑様.....  
 .....豊橋若草育成園他1施設  
 ラポール様.....豊橋ゆたか学園他1施設  
 さかまき歯科様.....豊橋ひかり乳児院他1施設  
 榊原里子様・佐々木元美様.....  
 .....豊橋若草育成園他1施設  
 瑞光寺 丸山宗皇住職様.....  
 .....豊橋若草育成園他1施設  
 おどけヤッコ様.....豊橋ゆたか学園他1施設

【豊橋ひかり乳児院】

鈴木様・荒木まどか様・早野祐美子様・新美はなこ様・匿名様

【豊橋若草育成園】

(株)名古屋食糧様・宮林徳満様・谷野様・鈴木宏道様・トータルリラクゼーション ラウム代表 彦坂真介様・(株)クライム様・満開ジャパン エグゼクティブコーチ 財津研一郎様・らぁ麵芳山様 (株)JT KANEKO 代表取締役 金子竜一様・トータルビューティーサロンGRALYS様・コカ・コーラボトラーズジャパン(株)様・HAPPY PROTEIN様 新切会 中部支社様・(株)ING 代表取締役 今西幸彦様

【豊橋ゆたか学園】

おてらおやつクラブ様・(株)コラボ 代表取締役 高木祐司様・卒園生様・望月様・大石様

【豊橋ちぎり寮】

石元秀樹様

【豊橋くすのき学園】

匿名様

●物品寄付

【豊橋あゆみ学園】

いとうれん様・匿名様

【豊橋にしぐち学園】

吉見出版(株)様・イオン豊橋南店様・マルナカウツド(株)様・村井幸代様

【ワークス岩西】

えぶろんや様

【グループホーム】

小野晴美様・山口潔様・中西康子様・彦坂敏様 植田裕美様

【ケアハウスかなだ】

金田住宅自治会様

●ボランティア・その他の支援

【豊橋ひかり乳児院】

市川郁子様

【豊橋ゆたか学園】

山内貞子様・ベルバラ会様・バニー美容室様

【豊橋若草育成園】

明石様・田中様・横里様・絹本純子様・坂田晶様・福井英史様・福田将人様・(株)RITO様 LOGIC HAIR DESING 代表 不破政計様・国際ソロプチミスト豊橋様

【豊橋あゆみ学園】

坂本昌彦様

【豊橋にしぐち学園】

足立久子様・工藤美智子様

【ワークス岩西】

加藤久恵様

【ケアハウスかなだ】

村田安市様

編集後記

今号の特集Ⅱでは「秋と言え  
 ば○○の秋」というテーマでし  
 た。秋は本当に楽しみの多い季  
 節です。そういえば今年の「中秋  
 の名月」は9月29日です。毎年、豊  
 橋ひかり乳児院でもススキを飾  
 ってお団子やお芋をお供えして  
 います。子どもたちはその前で  
 写真を撮ったり、月を眺めなが  
 ら「まんまる」「うさぎさんい  
 らかなあ〜」などとお話ししたり  
 しています。さて、今年の天気は  
 いかにか？子どもたちも今からお  
 月見を楽しみにしています。「ど  
 うか、良いお天気でお月様がみ  
 えますように！」

寺下  
 薫

