

ふくしの泉

題字 初代理事長・磯村弥八

2022
9/1
第105号

発行 ■社会福祉法人 豊橋市福祉事業会 TEL (0532) 62-0018 〒440-0845 豊橋市高師町字北原1番地104
■HP <http://tf-jigyokukai.org> ■E-mail jimukyoku@tf-jigyokukai.org



かん かん かん ふみきり、じょうずに塗ったよ!



カラフルなトンネル、きれいだなあ♪



ボールがころころころ… 降ってきた!



ジャングルジムのぼったよ! 高いよ~!



お砂の感触、とっても気持ちいいよ~♪



しゃぼん玉、ふう~、いっぱい出たよ!

くすのきっこは毎日元気いっぱい!
たのしい! やってみたい! という気持ちを大切に
今日もたくさんの笑顔が見られますように...

豊橋くすのき学園

- ・事業会NOW.....2
- ・特集I 食欲の秋.....3
- ・活動掲示板.....4~5
- ・特集II 芸術の秋.....6
- ・令和3年度決算報告.....7
- ・ご寄付・物品寄付等.....8

今回は、豊橋くすのき学園、豊橋あゆみ学園の近況をご報告します。

「子どもたちとつくるあそび」

豊橋くすのき学園



本園では、今年度から単独通園の定員を増やし、現在8名のお子さんが単独通園をしています。単独クラスだけで活動することが増えて「せんせい」と自ら助けを求めたり、友だちに「だいじょうぶ？」と声をかけたりと、職員や友だちをより意識した姿が多くなりました。特に自由あそびの時間には、一つのレールをみんなで組み立てて電車を走らせたり、お医者さんと患者さんになりきってごっこ遊びをしたり、おもちゃ箱をいっしょに運んだり、子ども同士のかかわりがぐっと増えました。微笑ましい姿を見ていると、この自由遊びから生まれた遊びをクラスみんなで遊んだら楽しいのではないかと、とてもわくわくしてきます。

今後、どのような保育が生まれるのかは未知数ですが、子どもたちに教えてもらいながら、楽しい遊びを見つけたいと思います。

保育士 宇井啓恵



「今日も元気にいってきます」

豊橋あゆみ学園



本園では、今年度からお子さんだけで通う単独療育を開始しました。さまざまな条件はありますが、豊橋市外の2名のお子さんの受け入れをおこなっています。

本園は家族通園が特色ですが、家庭の生活スタイルに合わせて単独療育のニーズも高まってきました。家族と離れた環境でも、お子さん自身の力を引き出し、自立を促せるような療育を目指しています。今では一人で通うことにも慣れ、自分でがんばる姿が見られています。給食では自分でスプーンを使って食べる練習をしたり、制作では「あお」と言いながら色を選んで塗っています。

家族の方々も、初めは離れることに不安もあったようですが、力強く前へ進んでいくお子さんたちを励まし、応援をしていただいています。これからもお子さんたちの成長の一步をいっしょに喜んでいけたらと思います。

相談支援専門員 都筑千晴



特集I 食欲の秋

私の好きな食べ物
おすすめの食べ物

豊橋ひかり乳児院



おいしい!カレーライス
大きなおうちであ〜ん!

豊橋ゆたか学園



ぼくの好きな食べ物♪
玉子のお寿司が大好きです!

豊橋ちぎり寮



パンが大好き!
パン屋さん風を選ぶのも楽しいです!

ワークス岩西



元気の源!デリランチ弁当!
大好きなお肉を食べて毎日がんばっています!

豊橋にしぐち学園



お弁当
作業後のお弁当はとてもおいしいです!

岩西保育園



もぐもぐ、おいしい!
誕生日の日に食べるケーキが特別でうれしい!

ケアハウスかなだ



楽しい宴
誕生日メニューのお刺身、みなさん大好きです!

グループホーム



コーヒーにあわせて♪
ひとつの小袋に2種類の味が入っているクッキーがお気に入りです

豊橋くすのき学園



トマト大好き♡
僕のお弁当の定番!

豊橋あゆみ学園



大好きなカレーライス
いっぱい食べたよ!

豊橋若草育成園



唐揚げおいし〜い!
みんな大好きです!

「大掃除」



ケアハウスかなだ 中村 仁洋
本所では毎月1回、廊下や談話室などの共用部分を入居者のみなさんで掃除に取り組む「大掃除」を実施しています。

朝の30分ほどの時間ですが、入居者のみなさんが気づいた場所を手分けして、取り組んでいます。大掃除は、日ごろ身体を動かす機会が少ない入居者さんにとって、身体を動かすという貴重な機会にもなっています。大掃除が終わると、職員に「きれいになったよ」と伝えてくれる入居者さん。

毎月1回、限られた時間ですが、継続することにより、入居者のみなさんが気持ちよく過ごすことができます。

「お砂場大好き！」

本園には、子どもたちが思い切り自由に楽しむことのできる砂場があります。0～6歳児のすべての子どもたちに人気の砂遊び。砂のさらさらとした感触を楽しむことから始まり、おもちゃを使ってまごごをしたり、大きなスコップを使って山やトンネルをつくったりと、子どもたちは思い思いにイメージを膨らませながら楽しんでいます。水を混ぜて泥遊びもできるため、子どもたちにとても魅力的な遊び場となっています！



岩西保育園 木村 なるみ

「楽しいにしぐちフェスタ」



本園では毎年、にしぐちフェスタをおこなっています。にしぐちフェスタは、利用者さんが楽しみにしている行事の1つです。職員は利用者さんが楽しく参加できる企画をいっしょに考えて準備をしています。今回のにしぐちフェスタでは、宝探し、釣りゲーム、スタンプラリーをおこないました。ゲームに夢中になって、楽しんでいる利用者さんの姿を見ると職員も自然と笑顔になります。

これからも利用者さんといっしょに企画を考え、一つひとつの行事を楽しんでいきたいと思っています。

豊橋にしぐち学園 光嶋 康洋

「朝の体操」



1日を「ラジオ体操」で始めるようになってから、1年近くが経ちます。ダイニングで起床後のバイタルチェックを終えると、みなさんが立ち上がり、所定の位置へ移動します。

DVDで「豊橋弁バージョン」のラジオ体操が流れると、それに合わせて体を動かし、みなさんの気持ちにもスイッチが入ります。仲間の体操を応援する方や、始まりの呼びかけをする方もでてくるほどです。今やラジオ体操は、健康のためだけではなく、仲間同士のコミュニケーションツールにもなっています。



グループホーム 吉田 英晶

「バスでおでかけ♪」

本園では月に1回、年齢に応じた活動をおこなっています。そのなかで小学校低学年の子どもたちと取り組んでいるのが「低学年自治会」です。

今回は公共のバスに乗って外出する機会を設けました。戸惑いながらも停留所でバスを待つワクワク感、初めて整理券を取るドキドキ感、最後に自分で支払いをする充実感を体験することができました。

今後もこのような年齢に適した活動をとらして、子どもたちの成長につなげていきたいと思っています。



豊橋若草育成園 橋本 佳樹

9施設の活動のようすをご覧ください。

活動掲示板

「カミカミ、モグモグ」

離乳食が進み、前歯が生えてくるころから、手づかみ食べや遊び食べが盛んになってきます。子どもたちはお皿に手を入れ「ニギニギ、ぐちゃぐちゃ」と感触を確かめながら手づかみ食べをし、楽しみながら食事をしています。最近では新メニューとして、持ちやすく一口量のかじり取りの練習にもなる豆腐ハンバーグや咀嚼をうながすフランスパン、つけ合わせの野菜スティックの回数を増やすなど、子どもたちの食べる意欲を育てるようなメニューを取り入れています。たくさん食べこぼしもありますが、自ら意欲的に食べ、お腹も心も満足できる食事をこれからも提供していきたいと思っています。

豊橋ひかり乳児院 末吉 佳代子



「四季の魅力」

本園の子どもたちに好きな季節を聞いてみました。「夏がいい。だってプールで泳げるから」「わたしは冬、サンタクロースからプレゼントが届くから」「運動会でリレーに出るから秋」など、子どもたちは行事から季節を感じる人が多いようです。

少しずつ大人に近づくにしたがって、四季の移り変わりを楽しんだり、四季折々の野菜や果物、海の幸などで季節を感じ味わうことがとても楽しみになります。

本園では、季節の食べものをできるだけ取り入れて子どもたちに味わってもらえるようにしています。大きな行事も楽しみですが、日々の食事からも季節を感じて楽しんでほしいと思っています。



豊橋ゆたか学園 村田 雅俊

「利用者自治会」

本寮では、毎年、自治会の役員を決める選挙をおこないます。立候補した利用者さんの顔写真と意気込みが書かれたポスターが並び、そのポスターを見ながら、利用者さん全員が投票をします。じっくり考えて投票された1票1票で、今年も6名の役員が選出されました。

役員は毎月、行事の内容や困っていること、やってほしいことなどを話し合います。今年も感染症対策のため男女別での会議ですが、看護師から感染症予防の講座を受けたり、行事やおやつで食べたいものを考えたり、欲しいものを提案したりしました。これからのたくさんの意見が出るように、自主性を大切にしていきたいと思います。



豊橋ちぎり寮 河合 美由紀

「干支の置物準備中です！」

早いもので今年もあと4か月ほどとなりました。今回は、本所の名物商品「干支の置物」を宣伝させていただきます。

来年は「卯年」ということで、とてもキュートなうさぎの置物をご用意しました。親子のうさぎが月を見上げるイメージが特徴となっています。



製造元が変わり、記念すべき第一弾の置物になります。販売開始は11月1日です。またホームページ等でもお知らせをさせていただきます。

利用者さん、職員がまごころを込めて準備いたします。楽しみにしていてください。

ワークス岩西 山口 健介



芸術の秋



～各施設の利用者さんの作品を紹介します～

豊橋あゆみ学園



楽しくお絵かき♪

お父さんの好きなみどり色で塗ったよ!

ケアハウスかなだ



十五夜お月見

92歳の方の作品です

グループホーム



生意気な少年

生意気そうに見えますが、実はとてもすなおな男の子のつもりで描いてみました!

豊橋ちぎり寮

秋の食べ物

芸術クラブで「秋」をテーマに描きました



豊橋にしぐち学園



芸術クラブ

公園で摘んだ花を押し花にしました

豊橋ゆたか学園



私のお気に入りのファイル!

お気に入りの作品は恐竜です!

ワークス岩西



オリジナルキャタピラーづくり!

好きなキャラクターでつくりました!



岩西保育園



壁面飾り!

子どもたちのつくったすてきな作品たちが保育室を飾ってくれます

豊橋ひかり乳児院



秋の作品

絵の具やシール、手形でこんなにかわいく仕上がりました!

豊橋若草育成園

習字



地域の習字教室で習いごと

豊橋くすのき学園

カレーライス

ハサミを使って具をチョキチョキしたよ!

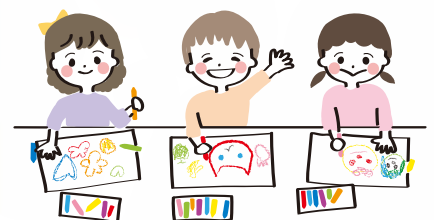

令和3年度決算報告

財産目録の要旨

令和4年3月31日現在

資産の部		負債の部	
勘定科目	金額	勘定科目	金額
流動資産	615,222,949	流動負債	165,572,964
固定資産	3,288,995,640	固定負債	434,162,005
		負債の部合計	599,734,969
		純資産の部	
		基本金	262,402,937
		国庫補助金等特別積立金	1,196,116,278
		その他の積立金	1,139,645,660
		次期繰越活動収支差額	706,318,745
		純資産の部合計	3,304,483,620
資産の部合計	3,904,218,589	負債及び純資産の合計	3,904,218,589

事業活動による収支		
事業活動収入計	(1)	2,073,751,518
事業活動支出計	(2)	1,990,527,482
事業活動資金収支差額	(3)=(1)-(2)	83,224,036
施設整備等による収支		
施設整備等収入計	(4)	20,317,313
施設整備等支出計	(5)	56,745,805
施設整備等資金収支差額	(6)=(4)-(5)	△ 36,428,492
その他の活動による収支		
その他の活動収入計	(7)	34,765,826
その他の活動支出計	(8)	81,752,925
その他の活動資金収支差額	(9)=(7)-(8)	△ 46,987,099
予備費支出	(10)	0
当期資金収支差額合計	(11)=(3)+(6)+(9)-(10)	△ 191,555
前期末支払資金残高	(12)	543,907,841
当期末支払資金残高	(11)+(12)	543,716,286

サービス活動増減の部		
サービス活動収益計	(1)	2,055,558,561
サービス活動費用計	(2)	2,024,015,853
サービス活動増減差額	(3)=(1)-(2)	31,542,708
サービス活動外増減の部		
サービス活動外収益計	(4)	18,380,262
サービス活動外費用計	(5)	10,988,385
サービス活動外増減差額	(6)=(4)-(5)	7,391,877
経常増減差額	(7)=(3)+(6)	38,934,585
特別増減の部		
特別収益計	(8)	21,413,962
特別費用計	(9)	21,074,926
特別増減差額	(10)=(8)-(9)	339,036
当期活動増減差額	(11)=(7)+(10)	39,273,621
繰越活動増減差額の部		
前期繰越活動増減差額	(12)	710,041,124
当期末繰越活動増減差額	(13)=(11)+(12)	749,314,745
基本金取崩額	(14)	0
その他の積立金取崩額	(15)	26,809,000
その他の積立金積立額	(16)	69,805,000
次期繰越活動増減差額	(17)=(13)+(14)+(15)-(16)	706,318,745

地域における公益的な取り組みを次のとおり実施していますので、ご利用ください。

- 電話による無料子育て相談を毎日実施しています。
豊橋ひかり乳児院 TEL(0532)62-0019
- 地域の方々とのふれあいや交流を目的に「地域貢献事業」を開催しています。新型コロナウイルス感染防止のため変更の可能性あります。詳しくは施設へご確認ください。
豊橋ちぎり寮 TEL(0532)61-0117
- 「パンとカフェ公園通り」のギャラリーを地域の方の創作活動の発表の場として、無償で貸し出しをおこなっています。
ワークス岩西 TEL(0532)62-0118



I 資産の部		
1 流動資産		
現金預金		427,463,825
現金		842,142
預金		426,621,683
有価証券		10,000
事業未収金		169,974,548
未収金		3,232
未収補助金		15,472,855
未収収益		
受取手形		
貯蔵品		
医薬品		
診療・療養費等材料		
給食用材料		
商品・製品		440,800
仕掛品		
原材料		801,621
立替金		1,051,356
前払金		
前払費用		
1年以内回収予定長期貸付金		
1年以内回収予定事業区分間長期貸付金		
1年以内清算予定長期前払費用		
短期貸付金		
事業区分間貸付金		
仮払金		4,712
繰延税金資産		
その他の流動資産		
徴収不能引当金		
流動資産合計		615,222,949
2 固定資産		
(1) 基本財産		
土地		
建物		1,763,735,625
減価償却累計額		
定期預金		44,786,400
投資有価証券		79,713,600
基本財産合計		1,888,235,625
(2) その他の固定資産		
土地		
建物		7,849,771
構築物		57,346,606
機械及び装置		7,124,781
車輜運搬具		11,265,536
器具及び備品		45,911,116
建設仮勘定		
有形リース資産		
減価償却累計額		
権利		
ソフトウェア		231,225
無形リース資産		
投資有価証券		
長期貸付金		
事業区分間長期貸付金		
退職給付引当資産		131,385,320
長期預り金積立資産		
積立資産		1,139,645,660
人件費積立資産		467,291,000
修繕積立資産		
備品等購入積立資産		
保育所施設整備積立資産		
施設整備等積立資産		662,785,660
工資変動積立資産		1,544,000
設備等整備積立資産		8,025,000
差入保証金		
長期前払費用		
繰延税金資産		
その他の固定資産		
その他の固定資産合計		1,400,760,015
固定資産合計		3,288,995,640
資産合計		3,904,218,589
負債の部		
II 1 流動負債		
短期運営資金借入金		
事業未払金		63,895,752
その他の未払金		4,673,900
支払手形		
役員等短期借入金		
1年以内返済予定設備資金借入金		22,029,722
1年以内返済予定長期資金借入金		
1年以内返済予定リース債務		
1年以内返済予定役員等長期借入金		
1年以内返済予定事業区分間借入金		
1年以内支払予定長期未払金		
1年以内支払予定長期預り金		
未払費用		
預り金		44,934
職員預り金		1,649,656
前受金		
前受収益		
事業区分間借入金		
仮受金		
貸与引当金		73,279,000
その他の流動負債		
流動負債合計		165,572,964
2 固定負債		
設備資金借入金		302,776,685
長期運営資金借入金		
リース債務		
役員等長期借入金		
事業区分間長期借入金		
退職給付引当金		131,385,320
長期未払金		
長期預り金		
繰延税金負債		
その他の固定負債		
固定負債合計		434,162,005
負債合計		599,734,969
差引純資産		3,304,483,620

●ご寄付

- (株)藤通 近藤賢浩様……………1,000,000円
- (株)B.Wave 住吉広計様……………240,000円
- 高倉美紀様……………50,000円
- 東三河子ども支援活動様……………42,000円
- アトワタン 山田康平様……………40,000円
- 宮林徳満様……………20,000円
- 松栄観光(株)名宝菰口店様……………17,700円
- 豊信建設(株)様……………2,575円

●物品寄付

- 東海アイスクリーム協会様……………豊橋ひかり乳児院他3施設
- 豊橋鉄道労働組合様……………豊橋ちぎり寮他2施設
- やまぐちさんちのハピネス食堂 代表山口正慶様……………豊橋ひかり乳児院他1施設
- さかまき歯科様……………豊橋ひかり乳児院他1施設
- ラポール様……………豊橋ゆたか学園他1施設
- カルビー(株)様……………豊橋ひかり乳児院他1施設
- つつじが丘地域福祉センターおもちゃ図書館様……………豊橋くすのき学園他2施設
- (株)インフォカート代表取締役 下岡靖宣様……………豊橋若草育成園他1施設
- おどけヤッコ様……………豊橋ゆたか学園他1施設
- 榊原様・佐々木様……………豊橋ゆたか学園他1施設
- (特)東三河フードバンク様……………豊橋ゆたか学園他2施設
- コカコーラボトラーズジャパン(株)様……………豊橋ひかり乳児院他1施設
- (株)快 後藤浩之様……………豊橋若草育成園他1施設
- ふたみ青果(株) 常務取締役 吉田淳様……………豊橋ゆたか学園他1施設
- (株)コラボ代表取締役 高木祐司様……………豊橋若草育成園他1施設

【豊橋ひかり乳児院】

片山寛晃様・(特)フードバンク愛知様・グラセナカ チャナカ様・早野祐美子様・匿名様

【豊橋くすのき学園】

福井孝明様・矢田様

【ワークス岩西】

福井英史様

【豊橋にしぐち学園】

鈴木孝昌様・廣田政幸様・鈴木逸子様

●物品寄付

【豊橋若草育成園】

(株)名古屋食糧様・鈴木克幸様・加子伊佐志様・国際観光(株)名宝大清水店様・松栄観光(株)名宝飯村店様・中西様・後藤様・宮林徳満様・金子正巳様・読売センター豊川代表 岡村満春様・LOGIC HAIR DESIGN代表 不破政計様・(有)アイエス開発様・山村様・Seeds yoga様・Dental studio FUNCTION様・(一社)親切会中部支部様・内藤雅嗣様・(株)山口様・鈴木宏道様・(株)Daska & Desiree様・(株)中部プラスチック様・(株)クライム櫻井様 磯部様・チームAdolo様・(一社)Elvisly代表 中村直弘様・明石様

【豊橋ゆたか学園】

おてらおやつクラブ様・(特)フォースリー代表 佐藤優様・中島様・望月紀子様・大石哲生様・匿名様・卒園生様・神藤早弥香様

【豊橋あゆみ学園】

匿名様

【グループホーム】

彦坂敏様・瀬野尾多津子様・柿原とし子様・中西康子様・山口潔様・小野晴美様・竹下鋭様

●その他の支援

【豊橋にしぐち学園】

足立久子様・村井幸代様・広田智様・広田令子様

編集後記

今年の夏はみなさんどのように過ごされたか。収まりかけたコロナ禍も再び、流行してしまいました。私も計画していた行事を取りやめ、読書とDVD鑑賞の夏となりました。

さて、今号では「食欲」「芸術」をテーマに秋の特集をいたしました。入所者さん、利用者さんの食事を楽しんでいる姿や素晴らしい作品をお楽しみいただければと思います。ちなみに私は乳児院で子どもたちに提供されるオートミールが大好きで、最近は乳児院のメニューを真似て、家でフルーツを混ぜて食べています。さあ、美味しいものを食べて元気を出し、芸術などにふれて心を豊かにし、コロナに負けずがんばっていきましょう。

寺下 薫

※この他にも、豊橋善意銀行様や豊橋市社会福祉協議会様等を通じ、さまざまな善意や活動をしていただきました。ここに厚くお礼申し上げます。

